FOR RENT

賃料	管理費等
250,000円	0円

２Ｆ以上,オートロック,モニタ付オートロック,デザイナーズ,閑静な住宅街,メールボックス

【外観】

【間取り図】

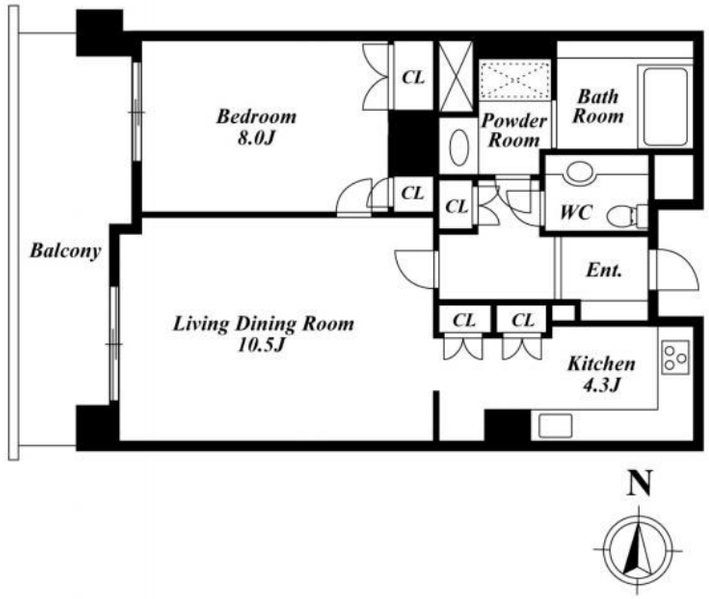

間取り	1LDK		
敷金	3ヶ月	礼金	1ヶ月
敷引／償却金	- -	保証金	-
物件種別	マンション		
建物名・部屋番号	フレア西麻布		
物件所在地	東京都港区西麻布３丁目		
交通	東京メトロ日比谷線　広尾駅　徒歩10分 東京メトロ日比谷線　六本木駅　徒歩8分		
間取詳細	洋室(8畳) LD(10.5畳) K(4.3畳)		
構造･規模	鉄筋コンクリート 5階建 2階		
専有面積	55.47㎡	向き	西
築年月	2001年12月	契約期間	2年
損害保険	有	入居時期	相談
駐車場	有(敷地内) 40000円/月～ 駐輪場		
設備	３口以上コンロ,ＢＳ,ＣＡＴＶ,Ｌ字型キッチン,ＴＶインターホン,エアコン,オーブン,カーテン付,ガ		
その他費用			
入居諸条件	二人相談		
保証会社			
備考			

※図面と現況が異なる場合は現況が優先となります。　※間取りの「S」はサービスルーム(納戸)です。

情報更新日2024年5月15日　No.0000001075

お問合せ先

東京都知事（3）第90218号
社）不動産保証協会

株式会社リロ・アール

東京都港区南麻布５丁目16-9髙野ビル１階
TEL:03-5941-6770
E-mail : info@relo-ar.co.jp

←携帯サイトから物件詳細を閲覧できます！

取引態様	手数料負担の割合	貸主		借主	
仲介先物	手数料配分の割合	元付		客付	

不動産コード：2108974　物件管理コード：11073670039400000001061

※取引条件の有効期限は情報更新日より30日間となります。